





# Allies and Partners

**Ingeniería Industrial**

**Arquitectura**

**Control**

**Ingeniería Civil**

## NUESTRO COMPROMISO



### Nuestros Equipos

El equipo técnico-humano de A&P posee una dilatada experiencia en las diferentes áreas, habiendo participado en el desarrollo de importantes proyectos.



### Nuestra Eperiencia

Gracias a la dilatada experiencia de los integrantes de A&P, hemos desarrollado nuestra actividad en prácticamente todos los ámbitos del sector de edificación.



### Nuestra Visión

A&P, está preparada para ofrecer el mejor servicio a nuestro cliente, con una calidad y una minimización de riesgos totalmente diferencial para sus inversiones y/o patrimonio.





## Allies and Partners

### EXPERIENCIA

El departamento de arquitectura está formado con la intención de unificar diversidad de enfoques e intereses relacionados con el mundo de la arquitectura y la construcción.

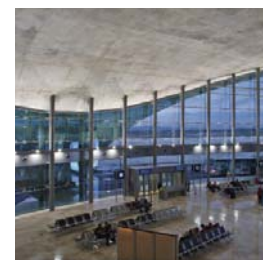
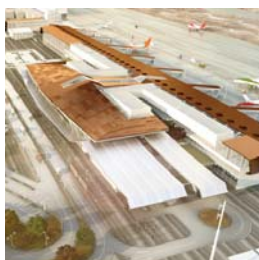

### Scope

Dentro de los distintos campos de proyección arquitectónica, el equipo de arquitectura, ha desarrollado edificios de gran interés en el mundo de la arquitectura aeroportuaria, industrial, habitacional, urbanismo, restauración, oficinas, así como edificios de tipología arquitectónica de menor escala.

### El Equipo

En este tiempo se ha conformado un equipo multidisciplinar dedicado a la realización de muy diversos proyectos arquitectónicos, así como de investigación arquitectónica.

### Grandes Obras

El área de arquitectura también desarrolla numerosos proyectos en colaboración directa con grandes empresas de ingeniería.



## AEROPUERTO INTERNACIONAL DE HUANCHACO, TRUJILLO, PERÚ

Aeropuerto Internacional Huanchaco

**Situación:** Huanchaco, Trujillo, Perú

**Fecha:** 2017

**Superficie:** 10811 m<sup>2</sup>

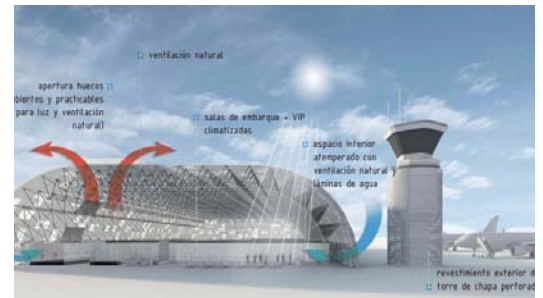

## AEROPUERTO INTERNACIONAL DE CHICLAYO, PERÚ

Proyecto Nueva Torre de Control Aeropuerto Internacional

**Situación:** Aeropuerto de Chiclayo, Perú

**Cliente:** Ineco/Cesel/ADP

**Fecha:** 2015- actualidad

**Superficie:** Torre de Control: 2.500 m<sup>2</sup>



## AEROPUERTO INTERNACIONAL DE CHICLAYO, PERÚ

Master Plan y Proyecto Nueva Área Terminal Internacional

**Situación:** Aeropuerto de Chiclayo, Perú

**Cliente:** Ineco/Cesel/ADP

**Fecha:** 2015-actualidad

**Superficie:** 40.000 m<sup>2</sup>



## AEROPUERTO DE SONGSHAN, TAIPEI, TAIWÁN

Concurso Planificación Accesos y Diseño Urbano Aeropuerto

**Situación:** Aeropuerto de Songshan, Taipéi

**Cliente:** Ineco/Tylin International Taiwán

**Fecha:** 2013

**Superficie:** 80.000 m<sup>2</sup>

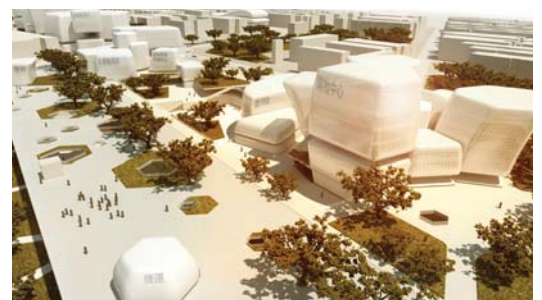

## AEROPUERTO DE TAOYUAN, TAIPEI, TAIWÁN

Concurso Master Plan Aeropuerto Internacional y Nueva Terminal T3

**Situación:** Aeropuerto de Taipéi, Taiwan

**Cliente:** Ineco/Parsons

**Fecha:** 2013

**Superficie:** 613.000 m<sup>2</sup>



## AEROPUERTO DE A CORUÑA

Concurso Nuevo Edificio Terminal Aeropuerto de A Coruña

**Situación:** Aeropuerto de A Coruña, España

**Cliente:** Aena

**Colaboradores:** UTE Initec

**Fecha:** 2011

**Superficie:** 23.500 m<sup>2</sup>



## AEROPUERTO DE GERONA

Concurso Nueva Torre de Control

**Situación:** Aeropuerto de Gerona, España

**Cliente:** Initec/Aena

**Fecha:** 2011

**Superficie:** 2.500 m<sup>2</sup>



## AEROPUERTO DE MENORCA

Concurso Nueva Torre de Control

**Situación:** Aeropuerto de Menorca, España

**Cliente:** Initec/Aena

**Fecha:** 2010

**Superficie:** 2.200 m<sup>2</sup>





## AEROPUERTO DE PANAMÁ

Concurso Edificio Terminal

**Situación:** Aeropuerto de Colón, Panamá

**Cliente:** Ayesa

**Fecha:** 2010

**Superficie:** 7.800 m<sup>2</sup>

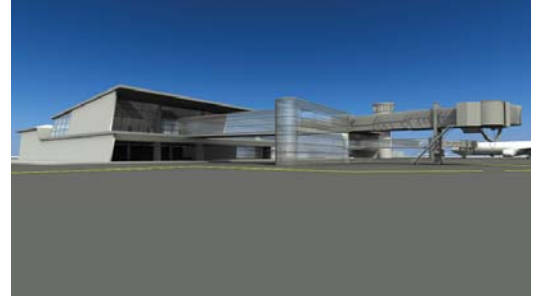

## AEROPUERTO DE ALGUAIRE, LLEIDA

Concurso Ampliación Zona de Servicios

**Situación:** Aeropuerto de Lleida, España

**Cliente:** Gisa

**Fecha:** 2010

**Colaboradores:** UTE Ayesa

**Superficie:** 8.200 m<sup>2</sup>

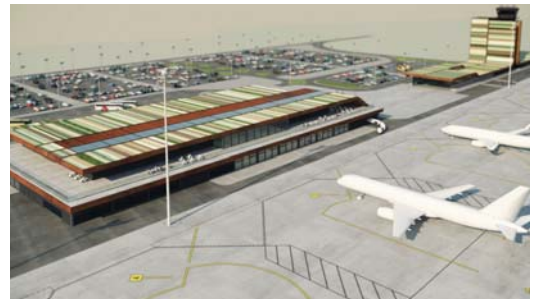

## AEROPUERTO DE ZARAGOZA

Concurso Nueva Torre de Control Aeropuerto de Zaragoza

**Situación:** Aeropuerto de Zaragoza, España

**Cliente:** Initec/Aena

**Fecha:** 2009

**Superficie:** 3.275 m<sup>2</sup>

**Presupuesto:** 420.000 €



## AEROPUERTO DE KHARTOUM, SUDÁN

Master Plan y Estudios Previos Nuevo Área Terminal

**Situación:** Aeropuerto de Khartoum, Sudán

**Cliente:** Ineco

**Fecha:** 2009

**Superficie.:** 320.000 m<sup>2</sup>

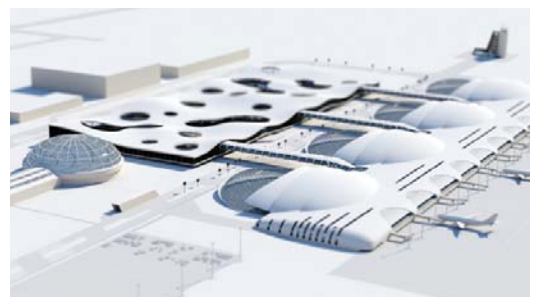

### AEROPUERTO DE PALMEROLA, HONDURAS

Concurso Edificio Terminal

**Situación:** Aeropuerto de Palmerola, Honduras

**Cliente:** Constructora Hispánica

**Fecha:** 2009

**Superficie:** 7.494 m<sup>2</sup>



### AEROPUERTO DE VALLADOLID

Concurso Ampliación Edificio Terminal

**Situación:** Aeropuerto de Valladolid, España

**Cliente:** Tyspa/Aena

**Fecha:** 2009

**Superficie:** 7.000 m<sup>2</sup>



### AEROPUERTO DE TENERIFE NORTE

Concurso Ampliación Edificio Terminal, Accesos y Aparcamiento

**Situación:** Aeropuerto de Tenerife Norte, España

**Cliente:** Tyspa/Aena

**Fecha:** 2009

**Superficie:** 51.210 m<sup>2</sup>



### AEROPUERTO DE MADRID-BARAJAS

Diseño Funcional y Ampliación T1, T2 y T3

**Situación:** Aeropuerto Madrid-Barajas, España

**Cliente:** Aena

**Fecha:** 2008



**AEROPUERTO DE REUS, TORRE DE CONTROL**

Proyecto de ejecución Nueva Torre de Control

**Situación:** Aeropuerto de Reus

**Cliente:** Tyspa/ Aena

**Fecha:** 2009

**Superficie:** 3.500 m<sup>2</sup>

**Presupuesto:** 8.452.000 euros

**AEROPUERTO DE REUS**

Master Plan, Proyecto de ejecución Nuevo Área Terminal y Aparcamiento

**Situación:** Aeropuerto de Reus

**Cliente:** Initec/ Aena

**Fecha:** 2007

**Superficie:** Edificio Terminal: 55.000 m<sup>2</sup>  
Edificio Aparcamiento: 70.000 m<sup>2</sup>

**AEROPUERTO DE LEÓN**

Proyecto y Dirección de Obra Nuevo Terminal, Urbanización y Plataforma

**Situación:** Aeropuerto de León

**Cliente:** Ineco/Aena

**Fecha:** 2009/2010

**Dirección facultativa:** efebearquitectura

**Empresa constructora:** Acciona

**Superficie:** Edificio Terminal 7.967 m<sup>2</sup>

**Presupuesto:** 22.325.100 €

**AEROPUERTO DE LANZAROTE**

Concurso para la Ampliación de la Superficie del Terminal

**Situación:** Aeropuerto de Lanzarote

**Cliente:** Initec/Aena

**Fecha:** 2007

**Superficie:** 13.080 m<sup>2</sup>

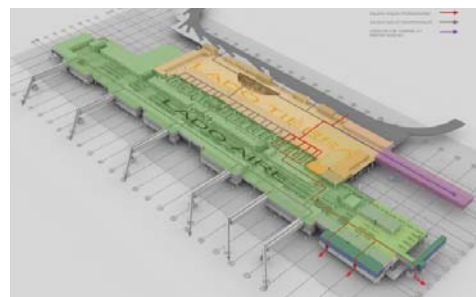



**AEROPUERTO DE VALENCIA**

Proyecto Constructivo y Dirección de Obra Nuevo Edificio Terminal T2

**Situación:** Aeropuerto de Valencia

**Cliente:** Ineco/Aena

**Fecha:** 2010/2012

**Dirección facultativa:** efebearquitectura

**Empresa constructora:** Acciona

**Superficie proyecto:** 26.605,73 m<sup>2</sup>

**Presupuesto:** 50.954.156,40 €

**AEROPUERTO TENERIFE SUR**

Colaboración en Diseño Funcional

**Situación:** Aeropuerto Tenerife Sur

**Cliente:** Ineco

**Fecha:** 2007

**Superficie:**

Edificio Aparcamiento público 95.000m<sup>2</sup>

Edificio Aparcamiento empleados 30.000m<sup>2</sup>

Edificio Terminal 270.000 m<sup>2</sup>

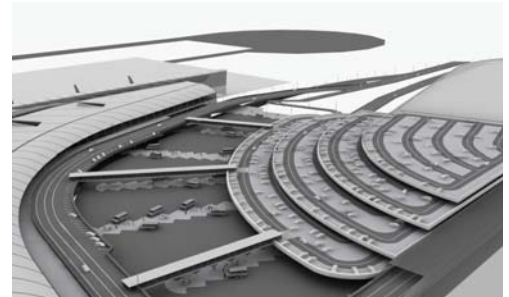
**AEROPUERTO DE MURCIA**

Concurso Nuevo Aeropuerto de la Región

**Situación:** Aeropuerto de Murcia

**Cliente:** Ayesa

**Fecha:** 2006

**Superficie:** 12.500 m<sup>2</sup>

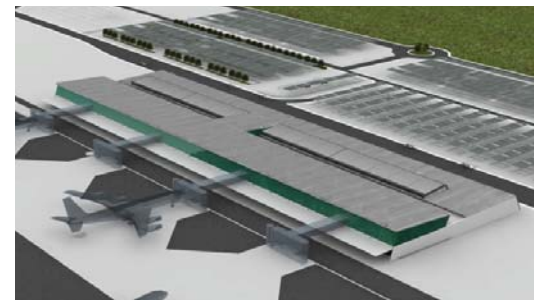
**AEROPUERTO DE PAMPLONA**

Concurso Edificio Terminal y Torre de Control

**Situación:** Aeropuerto de Pamplona

**Cliente:** Initec/Aena

**Fecha:** 2005

**Superficie:** Edificio Terminal: 7.200 m<sup>2</sup>

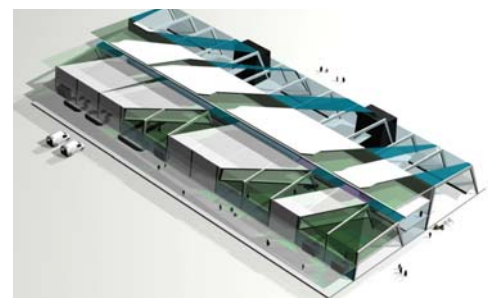

**AEROPUERTO DE ZARAGOZA**

Concurso Ampliación y Remodelación Edificio Terminal

**Situación:** Aeropuerto de Zaragoza

**Cliente:** Concurso I: Initec/Aena

Concurso II: Ayesa/Aena

**Fecha:** 2005

**Superficie:** 8.000 m<sup>2</sup>

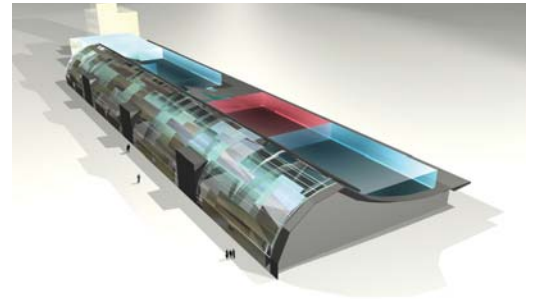
**AEROPUERTO DE VALENCIA**

Proyecto y Dirección de Obra Terminal Regional

**Situación:** Aeropuerto de Valencia

**Cliente:** Initec/Aena

**Fecha:** 2005/2007

**Superficie:** 12.000 m<sup>2</sup>

**AEROPUERTO DE MELILLA**

Proyecto y Dirección de Obra Ampliación Terminal

**Situación:** Aeropuerto de Melilla

**Cliente:** Initec/Aena

**Fecha:** 2007

**Superficie:** 4.300 m<sup>2</sup>

**Presupuesto:** 6.000.000 €

**AEROPUERTO DE REUS**

Proyecto y Dirección de Obra Terminal de Llegadas y Aparcamiento

**Situación:** Aeropuerto de Reus

**Cliente:** Initec/Aena

**Fecha:** 2004/2006

**Superficie:** 3.800 m<sup>2</sup>

**Presupuesto:** 7.000.000 €



## AEROPUERTO DE BARCELONA, CONSTRUCCIÓN EDIFICIO PIF

Asistencia Técnica para la Redacción del Proyecto, Dirección de Obra y Control y Vigilancia

**Situación:** Aeropuerto de Barcelona  
**Cliente:** Aena - UTE efebearquitectura - Incosa  
**Fecha:** 2016 -2018



## AEROPUERTO DE SANTIAGO DE COMPOSTELA

Aparcamiento del aeropuerto de Santiago

**Situación:** Aeropuerto Santiago de Compostela  
**Cliente:** Ineco/Aena  
**Fecha:** 2015



## AEROPUERTO SANTIAGO DE COMPOSTELA

Asistencia Técnica para la Redacción del Proyecto de Transformación de Almacén para Carga Aérea en Hangar

**Situación:** Aeropuerto Santiago de Compostela  
**Cliente:** Ineco/Aena  
**Fecha:** 2015  
**Superficie:** 801 m<sup>2</sup>



## AEROPUERTO INTERNACIONAL DE CHICLAYO, PERÚ

Proyecto Edificio SEI

**Situación:** Aeropuerto de Chiclayo, Perú  
**Cliente:** Ineco/Cesel/ADP  
**Fecha:** 2015  
**Superficie:** 1.600 m<sup>2</sup>

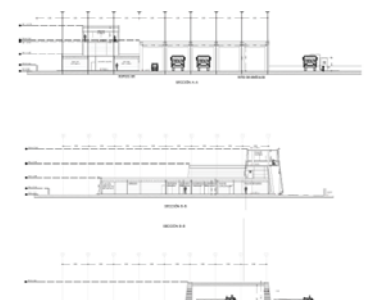

## AEROPUERTO INTERNACIONAL DE CHICLAYO, PERÚ

Proyecto Hangar

**Situación:** Aeropuerto de Chiclayo, Perú

**Cliente:** Ineco/Cesel/ADP

**Fecha:** 2017

**Superficie:** 7196 m<sup>2</sup>



## AEROPUERTO DE LEÓN

Remodelación Central Eléctrica en Base Aérea

**Situación:** Aeropuerto de León

**Cliente:** Ineco/Aena

**Fecha:** 2008

Superficie nuevo edificio: 783 m<sup>2</sup>

Superficie central existente: 364 m<sup>2</sup>



## AEROPUERTO DE ALICANTE

Concurso Sistema de Recogida y Tratamiento Neumático de Residuos

**Situación:** Aeropuerto de Alicante

**Cliente:** Constructora Hispánica/Aena

**Fecha:** 2008

**Superficie:** 1.100 m<sup>2</sup>



## AEROPUERTOS DE ESPAÑA

Rehabilitación Torre de Control

**Situación:** Asturias, Vigo, Tenerife, Santiago de Compostela, Santander, San Sebastián, Mallorca, La Palma, Gerona, Fuerteventura, Bilbao.

**Cliente:** Ineco/Aena

**Fecha:** 2008



**AEROPUERTO DE IBIZA**

Concurso Nuevo Edificio Aparcamiento Público

**Situación:** Aeropuerto de Ibiza

**Cliente:** Aena

**Fecha:** 2007

**Colaboradores:** UTE Ayesa

**Superficie:** Edificio Aparcamiento: 58.600 m<sup>2</sup>

**Presupuesto:** 54.000.000 €

**AEROPUERTO BILBAO**

Concurso Nuevo Aparcamiento de la Terminal

**Situación:** Aeropuerto de Bilbao

**Cliente:** Aena

**Fecha:** 2007

**Colaboradores:** UTE Ayesa

**Superficie:** Edificio Aparcamiento: 118.216 m<sup>2</sup>

**Presupuesto:** 105.000.000 €

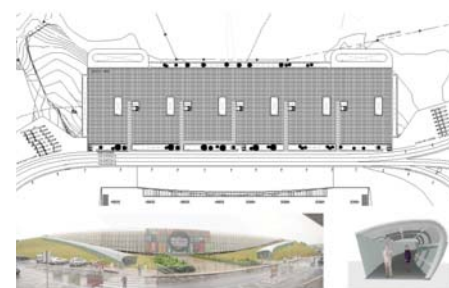
**AEROPUERTO DE VIGO**

Proyecto y Dirección de Obra Aparcamiento de Vehículos, Bloque Técnico y Urbanización

**Situación:** Aeropuerto de Vigo

**Cliente:** Aena/Initec

**Fecha:** 2011

**Superficie:** 82.000 m<sup>2</sup>

**Presupuesto:** 63.000.000 €

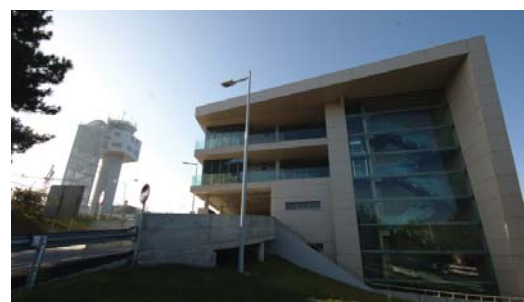
**AEROPUERTO DE MÁLAGA**

Proyecto de Ejecución Centro de Coordinación CECO del aeropuerto

**Situación:** Aeropuerto de Málaga

**Cliente:** Ayesa/UTE Ferrovia Agroman/Sando

**Fecha:** 2005

**Superficie:** 745 m<sup>2</sup>

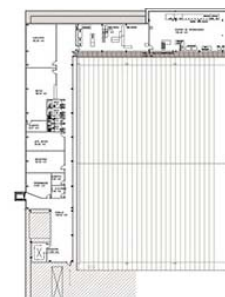



**AEROPUERTO DE VALENCIA**

Proyecto y Dirección de Obra Estación Metro Línea Aeropuerto

**Situación:** Aeropuerto de Manises, Valencia

**Cliente:** Aena/Ferrocarriles Valencianos

**Fecha:** 2003/2007

**Superficie:** 1.737 m<sup>2</sup>

**AEROPUERTO DE ALICANTE**

Concurso Pasarela Peatonal entre Terminales

**Situación:** Aeropuerto de Alicante

**Cliente:** Initec

**Fecha:** 2001

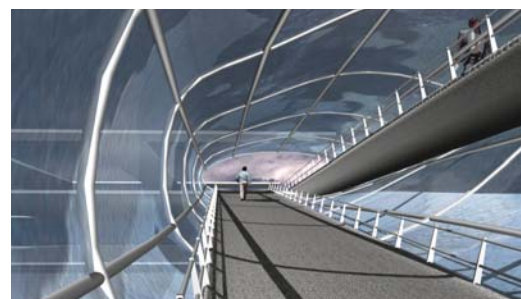

## AEROPUERTO MADRID-BARAJAS, RENOVACIÓN MOSTRADORES DE FACTURACIÓN Y EMBARQUE T123

Asistencia Técnica para la Redacción del Proyecto, Dirección de Obra y Control y Vigilancia

**Situación:** Aeropuerto de Madrid-Barajas Adolfo Suárez

**Cliente:** Aena

**Colaboradores:** UTE efebearquitectura - Incosa

**Fecha:** 2016

**Presupuesto:** 3.500.000 €

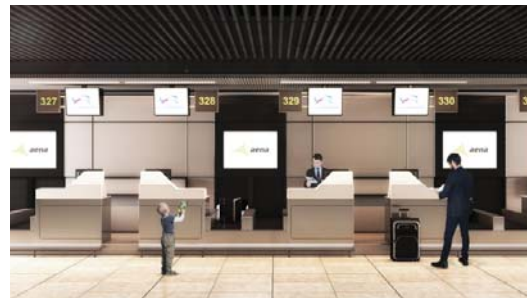

## MEJORA Y ADECUACIÓN SALAS VIP, AEROPUERTO DE BARCELONA

Mejora y adecuación Salas VIP, Aeropuerto El Prat, Barcelona

**Situación:** Aeropuerto Barcelona, El Prat

**Cliente:** Aena

**Fecha:** 2017

**Superficie:** 6719 m<sup>2</sup>



## DISEÑO MOBILIARIO SALAS VIP, AEROPUERTO DE BARCELONA

Salas VIP, Aeropuerto El Prat, Barcelona

**Situación:** Aeropuerto de Barcelona, El Prat

**Cliente:** Aena

**Fecha:** 2017

**Superficie:** 6719 m<sup>2</sup>



## AEROPUERTO PALMA MALLORCA

Asistencia Técnica para la Redacción del Proyecto, Dirección de Obra y Control y Vigilancia

**Situación:** Aeropuerto de Palma de Mallorca

**Cliente:** Aena

**Colaboradores:** UTE efebearquitectura - Incosa

**Fecha:** 2016



### AEROPUERTO DE TENERIFE NORTE, CERRAMIENTO ASCENSORES NUEVA TORRE DE CONTROL

Asistencia Técnica para la Redacción del Proyecto, Dirección de Obra y Control y Vigilancia

**Situación:** Aeropuerto de Lanzarote

**Cliente:** Aena

**Colaboradores:** UTE efebearquitectura - Incosa

**Fecha:** 2016



### AEROPUERTO DE LANZAROTE, ACTUACIONES DE MODERNIZACIÓN Y MEJORA DEL TERMINAL T1

Asistencia Técnica para la Redacción del Proyecto, Dirección de Obra y Control y Vigilancia

**Situación:** Aeropuerto de Lanzarote

**Cliente:** Aena

**Colaboradores:** UTE efebearquitectura - Incosa

**Fecha:** 2016

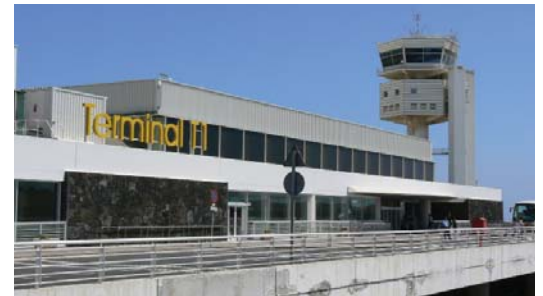

### AEROPUERTOS CANARIOS, ESTUDIO DE SOBREGARGA CENIZAS VOLCÁNICAS

Asistencia Técnica para la Redacción del Proyecto, Dirección de Obra y Control y Vigilancia

**Situación:** Aeropuertos Canarios

**Cliente:** Aena

**Colaboradores:** UTE efebearquitectura - Incosa

**Fecha:** 2016



### AEROPUERTO DE TENERIFE NORTE, REMODELACIÓN EDIFICIO SEI

Asistencia Técnica para la Redacción del Proyecto, Dirección de Obra y Control y Vigilancia

**Situación:** Aeropuerto de Tenerife Norte

**Cliente:** Aena

**Colaboradores:** UTE efebearquitectura - Incosa

**Fecha:** 2016



### AEROPUERTO DE SAN SEBASTIÁN, RENOVACIÓN DE SUELOS Y ACCESOS AL EDIFICIO TERMINAL

Asistencia Técnica para la Redacción del Proyecto, Dirección de Obra y Control y Vigilancia

**Situación:** Aeropuerto de San Sebastián

**Cliente:** Aena

**Colaboradores:** UTE efebearquitectura - Incosa

**Fecha:** 2016



### AEROPUERTO DE SAN SEBASTIÁN, REMODELACIÓN EDIFICIOS AUXILIARES Y ADECUACIÓN PLANTA TÉCNICA

Asistencia Técnica para la Redacción del Proyecto, Dirección de Obra y Control y Vigilancia

**Situación:** Aeropuerto de San Sebastián

**Cliente:** Aena

**Colaboradores:** UTE efebearquitectura - Incosa

**Fecha:** 2016



### AEROPUERTO DE JEREZ, MEJORA FACHADAS Y RENOVACIÓN CLIMATIZADORAS EDIFICIO TERMINAL

Asistencia Técnica para la Redacción del Proyecto, Dirección de Obra y Control y Vigilancia

**Situación:** Aeropuerto de Jerez

**Cliente:** Aena

**Colaboradores:** UTE efebearquitectura - Incosa

**Fecha:** 2016



### AEROPUERTO DE LOGROÑO, REMODELACIÓN EDIFICIO DE CETERERÍA

Asistencia Técnica para la Redacción del Proyecto, Dirección de Obra y Control y Vigilancia

**Situación:** Aeropuerto de Logroño

**Cliente:** Aena

**Colaboradores:** UTE efebearquitectura - Incosa

**Fecha:** 2016





### AEROPUERTO DE LA CORUÑA, REFORMA BAÑOS EDIFICIO TERMINAL

Asistencia Técnica para la Redacción del Proyecto, Dirección de Obra y Control y Vigilancia

**Situación:** Aeropuerto de La Coruña  
**Cliente:** Aena  
**Colaboradores:** UTE efebearquitectura - Incosa  
**Fecha:** 2016



### AEROPUERTO DE ADOLFO SUÁREZ, MADRID-BARAJAS, RENOVACIÓN Y MEJORA ASCENSORES T123

Asistencia Técnica para la Redacción del Proyecto, Dirección de Obra y Control y Vigilancia

**Situación:** Aeropuerto Madrid-Barajas Adolfo Suárez  
**Cliente:** Aena  
**Colaboradores:** UTE efebearquitectura - Incosa  
**Fecha:** 2016



### AEROPUERTO DE ALICANTE, REPOSICIÓN FALSOS TECHOS BAJO CUBIERTAS PLANAS

Asistencia Técnica para la Redacción del Proyecto, Dirección de Obra y Control y Vigilancia

**Situación:** Aeropuerto de Alicante  
**Cliente:** Aena  
**Colaboradores:** UTE efebearquitectura - Incosa  
**Fecha:** 2016



### AEROPUERTO DE MÁLAGA, REPOSICIÓN FALSO TECHO BAJO CUBIERTA PLANA EN TERMINAL T3

Asistencia Técnica para la Redacción del Proyecto, Dirección de Obra y Control y Vigilancia

**Situación:** Aeropuerto de Málaga  
**Cliente:** Aena  
**Colaboradores:** UTE efebearquitectura - Incosa  
**Fecha:** 2016





## AEROPUERTO DE TENERIFE NORTE

Asistencia Técnica para la Redacción del Proyecto, Dirección de Obra y Control y Vigilancia

**Situación:** Aeropuerto de Tenerife Norte

**Cliente:** Aena

**Colaboradores:** UTE efebearquitectura - Incosa

**Fecha:** 2016



## AEROPUERTO DE GRANADA, OPTIMIZACIÓN ENERGÉTICA EDIFICIO SEI

Asistencia Técnica para la Redacción del Proyecto

**Situación:** Aeropuerto de Granada

**Cliente:** Ineco

**Fecha:** 2015



## AEROPUERTO DE JEREZ, ADECUACIÓN Y MEJORA SEÑALÉTICA, APARCAMIENTO Y PLATAFORMA

Asistencia Técnica para la Redacción del Proyecto

**Situación:** Aeropuerto de Jerez

**Cliente:** Ineco

**Fecha:** 2015



### ÁREAS COMERCIALES, AEROPUERTO BARCELONA, STARBUCKS

Diseño, Proyecto Ejecución, Dirección de Obra y Gerencia de Proyecto

**Situación:** Aeropuerto de Barcelona

**Cliente:** SSP - Select Service Partners S.A.U.

**Fecha:** 2018

**Superficie:** 220 m<sup>2</sup>

PRÓXIMAMENTE  
COMING SOON



STARBUCKS®

### ÁREAS COMERCIALES, AEROPUERTO BARCELONA, ALAS

Concurso Desarrollo técnico de local para la actividad de restauración

**Situación:** Aeropuerto de Barcelona

**Cliente:** SSP - Select Service Partners S.A.U.

**Fecha:** 2018

**Superficie:** 265 m<sup>2</sup>



### ÁREAS COMERCIALES, AEROPUERTO BARCELONA, G&G TORRES

Concurso Desarrollo técnico de local para la actividad de restauración

**Situación:** Aeropuerto de Barcelona

**Cliente:** SSP - Select Service Partners S.A.U.

**Fecha:** 2018

**Superficie:** 314 m<sup>2</sup>



### ÁREAS COMERCIALES, AEROPUERTO MÁLAGA, STARBUCKS LADO TIERRA

Diseño, Proyecto Ejecución, Dirección de Obra y Gerencia de Proyecto

**Situación:** Aeropuerto de Málaga

**Cliente:** SSP - Select Service Partners S.A.U.

**Fecha:** 2018

**Superficie:** 370 m<sup>2</sup>

PRÓXIMAMENTE  
COMING SOON



STARBUCKS®



### ÁREAS COMERCIALES, AEROPUERTO MÁLAGA, STARBUCKS LADO AIRE

Diseño, Proyecto Ejecución, Dirección de Obra y Gerencia de Proyecto

**Situación:** Aeropuerto de Málaga

**Cliente:** SSP - Select Service Partners S.A.U.

**Fecha:** 2018

**Superficie:** 321 m<sup>2</sup>



PRÓXIMAMENTE  
COMING SOON



STARBUCKS®



### ÁREAS COMERCIALES, AEROPUERTO MÁLAGA, BURGER KING LADO TIERRA

Diseño, Proyecto Ejecución, Dirección de Obra y Gerencia de Proyecto

**Situación:** Aeropuerto de Málaga

**Cliente:** SSP - Select Service Partners S.A.U.

**Fecha:** 2018

**Superficie:** 496 m<sup>2</sup>



PRÓXIMAMENTE  
COMING SOON



### ÁREAS COMERCIALES, AEROPUERTO MÁLAGA, LA BOUTIQUE DELLA MAFIA

Diseño, Proyecto Ejecución, Dirección de Obra y Gerencia de Proyecto

**Situación:** Aeropuerto de Málaga

**Cliente:** SSP - Select Service Partners S.A.U.

**Fecha:** 2018

**Superficie:** 146 m<sup>2</sup>



### ÁREAS COMERCIALES, AEROPUERTO BARCELONA, COOFE BAR

Diseño, Proyecto Ejecución, Dirección de Obra y Gerencia de Proyecto

**Situación:** Aeropuerto de Barcelona

**Cliente:** SSP - Select Service Partners S.A.U.

**Fecha:** 2018

**Superficie:** 244 m<sup>2</sup>



PRÓXIMAMENTE  
COMING SOON

Cooofebar



### ÁREAS COMERCIALES, AEROPUERTO BARCELONA, PANNUS

Diseño, Proyecto Ejecución, Dirección de Obra y Gerencia de Proyecto

**Situación:** Aeropuerto de Barcelona

**Cliente:** SSP - Select Service Partners S.A.U.

**Fecha:** 2018

**Superficie:** 267 m<sup>2</sup>



PRÓXIMAMENTE  
COMING SOON



### ÁREAS COMERCIALES, AEROPUERTO BARCELONA, ENRIQUE TOMÁS

Diseño, Proyecto Ejecución, Dirección de Obra y Gerencia de Proyecto

**Situación:** Aeropuerto de Barcelona

**Cliente:** SSP - Select Service Partners S.A.U.

**Fecha:** 2018

**Superficie:** 360 m<sup>2</sup>



### ÁREAS COMERCIALES, AEROPUERTO BARCELONA, TRAMOIA

Diseño, Proyecto Ejecución, Dirección de Obra y Gerencia de Proyecto

**Situación:** Aeropuerto de Barcelona

**Cliente:** SSP - Select Service Partners S.A.U.

**Fecha:** 2018

**Superficie:** 211 m<sup>2</sup>



PRÓXIMAMENTE  
COMING SOON



### ÁREAS COMERCIALES, AEROPUERTO DE PALMA DE MALLORCA, ES REBOST

Diseño, Proyecto Ejecución, Dirección de Obra y Gerencia de Proyecto

**Situación:** Aeropuerto de Palma de Mallorca

**Cliente:** SSP - Select Service Partners S.A.U.

**Fecha:** 2018

**Superficie:** 581 m<sup>2</sup>



### ÁREAS COMERCIALES, AEROPUERTO MADRID-BARAJAS ADOLFO SUÁREZ, MAMA CAMPO

Diseño, Proyecto Ejecución, Dirección de Obra y Gerencia de Proyecto

**Situación:** Aeropuerto de Madrid-Barajas Adolfo Suárez

**Cliente:** SSP - Select Service Partners S.A.U.

**Fecha:** 2018

**Superficie:** 30 m<sup>2</sup>



### ÁREAS COMERCIALES, AEROPUERTO PALMA DE MALLORCA, BURGER KING

Diseño, Proyecto Ejecución, Dirección de Obra y Gerencia de Proyecto

**Situación:** Aeropuerto de Palma de Mallorca

**Cliente:** SSP - Select Service Partners S.A.U.

**Fecha:** 2018

**Superficie:** 250 m<sup>2</sup>



### ÁREAS COMERCIALES, AEROPUERTO GRAN CANARIA, STARBUCKS

Diseño, Proyecto Ejecución, Dirección de Obra y Gerencia de Proyecto

**Situación:** Aeropuerto de Gran Canaria

**Cliente:** SSP - Select Service Partners S.A.U.

**Fecha:** 2018

**Superficie:** 238 m<sup>2</sup>

PRÓXIMAMENTE  
COMING SOON



STARBUCKS®

### ÁREAS COMERCIALES, AEROPUERTO GRAN CANARIA, SOHO COFFEE LADO TIERRA

Diseño, Proyecto Ejecución, Dirección de Obra y Gerencia de Proyecto

**Situación:** Aeropuerto de Gran Canaria

**Cliente:** SSP - Select Service Partners S.A.U.

**Fecha:** 2018

**Superficie:** 70 m<sup>2</sup>





### ÁREAS COMERCIALES, AEROPUERTO GRAN CANARIA, GANDO

Diseño, Proyecto Ejecución, Dirección de Obra y Gerencia de Proyecto

**Situación:** Aeropuerto de Gran Canaria  
**Cliente:** SSP - Select Service Partners S.A.U.  
**Fecha:** 2018  
**Superficie:** 265 m<sup>2</sup>



### ÁREAS COMERCIALES, AEROPUERTO GRAN CANARIA, THE GARDEN

Diseño, Proyecto Ejecución, Dirección de Obra y Gerencia de Proyecto

**Situación:** Aeropuerto de Gran Canaria  
**Cliente:** SSP - Select Service Partners S.A.U.  
**Fecha:** 2018  
**Superficie:** 421 m<sup>2</sup>



### ÁREAS COMERCIALES, AEROPUERTO GRAN CANARIA, O'LEARYS

Diseño, Proyecto Ejecución, Dirección de Obra y Gerencia de Proyecto

**Situación:** Aeropuerto de Gran Canaria  
**Cliente:** SSP - Select Service Partners S.A.U.  
**Fecha:** 2018  
**Superficie:** 342 m<sup>2</sup>

PRÓXIMAMENTE  
 COMING SOON



### ÁREAS COMERCIALES, AEROPUERTO GRAN CANARIA, ENRIQUE TOMÁS

Diseño, Proyecto Ejecución, Dirección de Obra y Gerencia de Proyecto

**Situación:** Aeropuerto de Gran Canaria  
**Cliente:** SSP - Select Service Partners S.A.U.  
**Fecha:** 2018  
**Superficie:** 454 m<sup>2</sup>



### ÁREAS COMERCIALES, AEROPUERTO GRAN CANARIA, BURGER KING DIQUE SUR

Diseño, Proyecto Ejecución, Dirección de Obra y Gerencia de Proyecto

**Situación:** Aeropuerto de Gran Canaria

**Cliente:** SSP - Select Service Partners S.A.U.

**Fecha:** 2018

**Superficie:** 985 m<sup>2</sup>



PRÓXIMAMENTE  
COMING SOON



### ÁREAS COMERCIALES, AEROPUERTO GRAN CANARIA, BURGER KING DIQUE NORTE

Diseño, Proyecto Ejecución, Dirección de Obra y Gerencia de Proyecto

**Situación:** Aeropuerto de Gran Canaria

**Cliente:** SSP - Select Service Partners S.A.U.

**Fecha:** 2018

**Superficie:** 735 m<sup>2</sup>



PRÓXIMAMENTE  
COMING SOON



### ÁREAS COMERCIALES, AEROPUERTO GRAN CANARIA, SOHO COFFEE LADO AIRE

Diseño, Proyecto Ejecución, Dirección de Obra y Gerencia de Proyecto

**Situación:** Aeropuerto de Gran Canaria

**Cliente:** SSP - Select Service Partners S.A.U.

**Fecha:** 2018

**Superficie:** 324,45 m<sup>2</sup>



PRÓXIMAMENTE  
COMING SOON



### ÁREAS COMERCIALES, AEROPUERTO DE IBIZA, O'LEARYS

Diseño, Proyecto Ejecución, Dirección de Obra y Gerencia de Proyecto

**Situación:** Aeropuerto de Ibiza

**Cliente:** SSP - Select Service Partners S.A.U.

**Fecha:** 2018

**Superficie:** 464.9 m<sup>2</sup>



### ÁREAS COMERCIALES, AEROPUERTO DE IBIZA, STARBUCKS

Diseño, Proyecto Ejecución, Dirección de Obra y Gerencia de Proyecto

**Situación:** Aeropuerto de Ibiza

**Cliente:** SSP - Select Service Partners S.A.U.

**Fecha:** 2018

**Superficie:** 81,66 m<sup>2</sup>



### ÁREAS COMERCIALES, AEROPUERTO DE TENERIFE NORTE, DELICATESSEN

Diseño, Proyecto Ejecución, Dirección de Obra y Gerencia de Proyecto

**Situación:** Aeropuerto de Tenerife Norte

**Cliente:** SSP - Select Service Partners S.A.U.

**Fecha:** Septiembre 2017

**Superficie:** 40 m<sup>2</sup>



### ÁREAS COMERCIALES, AEROPUERTO DE IBIZA, EL KIOSKO

Diseño, Proyecto Ejecución, Dirección de Obra y Gerencia de Proyecto

**Situación:** Aeropuerto de Ibiza

**Cliente:** SSP - Select Service Partners S.A.U.

**Fecha:** 2017

**Superficie:** 290 m<sup>2</sup>



### ÁREAS COMERCIALES, AEROPUERTO DE IBIZA, GAMBRINUS

Diseño, Proyecto Ejecución, Dirección de Obra y Gerencia de Proyecto

**Situación:** Aeropuerto de Ibiza

**Cliente:** SSP - Select Service Partners S.A.U.

**Fecha:** 2017

**Superficie:** 379,75 m<sup>2</sup>



### ÁREAS COMERCIALES, AEROPUERTO DE IBIZA, MAMA CAMPO

Diseño, Proyecto Ejecución, Dirección de Obra y Gerencia de Proyecto

**Situación:** Aeropuerto de Ibiza

**Cliente:** SSP - Select Service Partners S.A.U.

**Fecha:** 2017

**Superficie:** 37 m<sup>2</sup>



### RESTAURANTE EL SAINETE EN MADRID

Proyecto, Branding de cervecería independiente

**Situación:** C/ Segovia 8, Madrid

**Fecha:** 2016

**Superficie:** 290 m<sup>2</sup>

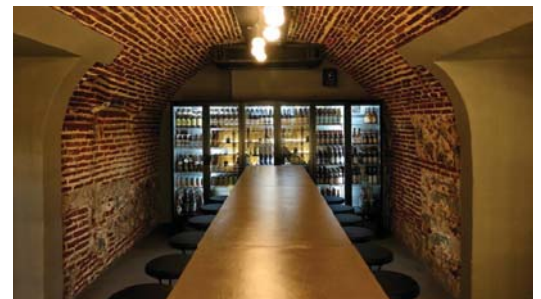

### ÁREAS COMERCIALES, AEROPUERTO TENERIFE NORTE, ÍNSULA

Diseño, Proyecto Ejecución, Dirección de Obra y Gerencia de Proyecto

**Situación:** Aeropuerto de Tenerife Norte

**Cliente:** SSP - Select Service Partners S.A.U.

**Fecha:** 2016

**Superficie:** 285 m<sup>2</sup>



### ÁREAS COMERCIALES, AEROPUERTO GRAN CANARIA, PANARIA

Diseño, Proyecto Ejecución, Dirección de Obra y Gerencia de Proyecto

**Situación:** Aeropuerto Gran Canaria

**Cliente:** Select Service Partner, S.A.U.

**Fecha:** 2017

**Superficie:** 22 m<sup>2</sup>





### ÁREAS COMERCIALES, AEROPUERTO DE GRAN CANARIA, THE GARDEN

Diseño, Proyecto Ejecución, Dirección de Obra y Gerencia de Proyecto

**Situación:** Aeropuerto de Gran Canaria

**Cliente:** Select Service Partner, S.A.U

**Fecha:** 2016

**Superficie:** 530 m<sup>2</sup>



### ÁREAS COMERCIALES, AEROPUERTO DE TENERIFE NORTE, CAFÉ&TAPAS

Diseño, Proyecto Ejecución, Dirección de Obra y Gerencia de Proyecto

**Situación:** Aeropuerto de Tenerife Norte

**Cliente:** Select Service Partner, S.A.U.

**Fecha:** 2015

**Superficie:** 200 m<sup>2</sup>



### ÁREAS COMERCIALES, AEROPUERTO DE TENERIFE NORTE, PANARIA

Diseño, Proyecto Ejecución, Dirección de Obra y Gerencia de Proyecto

**Situación:** Aeropuerto de Tenerife Norte

**Cliente:** Select Service Partner, S.A.U.

**Fecha:** 2016

**Superficie:** 162 m<sup>2</sup>

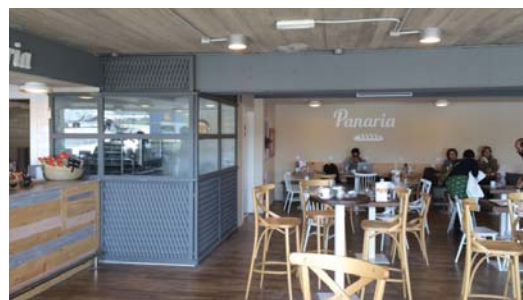

### ÁREAS COMERCIALES, AEROPUERTO DE TENERIFE NORTE, CAFFÈ RITAZZA

Diseño, Proyecto Ejecución, Dirección de Obra y Gerencia de Proyecto

**Situación:** Aeropuerto de Tenerife Norte

**Cliente:** Select Service Partner, S.A.U.

**Fecha:** 2015

**Superficie:** 202 m<sup>2</sup>





### ÁREAS COMERCIALES, AEROPUERTO DE TENERIFE NORTE, PEJEVERDE

Diseño, Proyecto Ejecución, Dirección de Obra y Gerencia de Proyecto

**Situación:** Aeropuerto de Tenerife Norte

**Cliente:** Select Service Partner, S.A.U.

**Fecha:** 2015

**Superficie:** 260 m<sup>2</sup>



### ÁREAS COMERCIALES, AEROPUERTO DE MÁLAGA, CAFFÈ RITAZZA

Diseño, Proyecto Ejecución, Dirección de Obra y Gerencia de Proyecto

**Situación:** Aeropuerto de Málaga

**Cliente:** Select Service Partner, S.A.U.

**Fecha:** 2016



### ÁREAS COMERCIALES, AEROPUERTO DE MÁLAGA, CAFÉ&TÉ

Diseño, Proyecto Ejecución, Dirección de Obra y Gerencia de Proyecto

**Situación:** Aeropuerto de Málaga

**Cliente:** Select Service Partner, S.A.U.

**Fecha:** 2015

**Superficie:** 159 m<sup>2</sup>



### ÁREAS COMERCIALES, AEROPUERTO DE TENERIFE NORTE, BURGER KING

Diseño, Proyecto Ejecución, Dirección de Obra y Gerencia de Proyecto

**Situación:** Aeropuerto de Tenerife Norte

**Cliente:** Select Service Partner, S.A.U.

**Fecha:** 2015

**Superficie:** 178 m<sup>2</sup>



**ÁREAS COMERCIALES, AEROPUERTO DE LANZAROTE, CAMDEN**

Diseño, Proyecto Ejecución, Dirección de Obra y Gerencia de Proyecto

**Situación:** Aeropuerto de Lanzarote  
**Cliente:** Select Service Partner, S.A.U.  
**Fecha:** Mayo 2014 - Octubre 2014  
**Superficie:** 70 m<sup>2</sup>

**ÁREAS COMERCIALES, AEROPUERTO DE LANZAROTE, GAMBRINUS**

Diseño, Proyecto Ejecución, Dirección de Obra y Gerencia de Proyecto

**Situación:** Aeropuerto de Lanzarote  
**Cliente:** Select Service Partner, S.A.U.  
**Fecha:** Mayo 2014 - Octubre 2014  
**Superficie:** 243 m<sup>2</sup>

**ÁREAS COMERCIALES, AEROPUERTO DE TENERIFE SUR, O´LEARYS**

Diseño, Proyecto Ejecución, Dirección de Obra y Gerencia de Proyecto

**Situación:** Aeropuerto de Tenerife Sur  
**Cliente:** Select Service Partner, S.A.U.  
**Fecha:** Mayo 2014 - Octubre 2014  
**Superficie:** 391 m<sup>2</sup>

**ÁREAS COMERCIALES, ESTACIÓN AVE ALICANTE, GAMBRINUS - UPPER CRUST**

Diseño, Proyecto Ejecución, Dirección de Obra y Gerencia de Proyecto

**Situación:** Estación del AVE, Alicante  
**Cliente:** Select Service Partner, S.A.U.  
**Fecha:** 2014  
**Superficie:** 279 m<sup>2</sup>



### ÁREAS COMERCIALES, AEROPUERTO DE MÁLAGA, MUM'S KITCHEN

Diseño, Proyecto Ejecución, Dirección de Obra y Gerencia de Proyecto

**Situación:** Aeropuerto de Málaga  
**Cliente:** Select Service Partner, S.A.U.  
**Fecha:** Enero 2014 - Mayo 2014  
**Superficie:** 635 m<sup>2</sup>



### ÁREAS COMERCIALES, AEROPUERTO DE TENERIFE SUR, CAFÉ&TAPAS

Diseño, Proyecto Ejecución y Dirección de Obra

**Situación:** Aeropuerto Reina Sofía, Tenerife Sur  
**Cliente:** SSP - Select Service Partner S.A.U.  
**Fecha:** Septiembre 2013  
**Superficie:** 200 m<sup>2</sup>

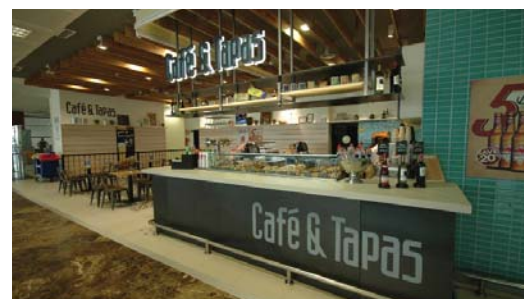

### ÁREAS COMERCIALES, AEROPUERTO DE TENERIFE SUR, CAFFÈ RITAZZA

Diseño, Proyecto Ejecución, Dirección de Obra y Gerencia de Proyecto

**Situación:** Aeropuerto de Tenerife Sur  
**Cliente:** Select Service Partner, S.A.U.  
**Superficie:** 125 m<sup>2</sup>



### ÁREAS COMERCIALES, AEROPUERTO DE TENERIFE SUR, CAFÉ&TAPAS

Diseño, Proyecto Ejecución, Dirección de Obra y Gerencia de Proyecto

**Situación:** Aeropuerto de Tenerife Sur  
**Cliente:** Select Service Partner, S.A.U.  
**Fecha:** 2013  
**Superficie:** 200 m<sup>2</sup>



**ÁREAS COMERCIALES, AEROPUERTO DE TENERIFE SUR, CAFFÈ RITAZZA**

Diseño, Proyecto Ejecución, Dirección de Obra y Gerencia de Proyecto

**Situación:** Aeropuerto de Tenerife Sur

**Cliente:** Select Service Partner, S.A.U.

**Fecha:** 2013

**Superficie:** 237 m<sup>2</sup>

**ÁREAS COMERCIALES, AEROPUERTO DE VALENCIA, CAFFÈ RITAZZA**

Diseño, Proyecto Ejecución y Dirección de Obra

**Situación:** Aeropuerto de Valencia

**Cliente:** Select Service Partner, S.A.U.

**Fecha:** Abril 2012 - Julio 2012

**Superficie:** 136 m<sup>2</sup>

**ÁREAS COMERCIALES, AEROPUERTO DE VALENCIA, CAFÉ&TÉ**

Diseño, Proyecto Ejecución y Dirección de Obra

**Situación:** Aeropuerto de Valencia

**Cliente:** Select Service Partner, S.A.U.

**Fecha:** Abril 2012 - Julio 2012

**Superficie:** 136 m<sup>2</sup>





### AUDIENCIA PROVINCIAL DE MADRID

Proyecto y Dirección de Obra de Reforma de la audiencia Provincial de Madrid

**Situación:** Madrid

**Fecha:** 2017

**Superficie:** 2400 m<sup>2</sup>

**Presupuesto:** 3.195.326,87 €



### OFICINAS LÍNEA DIRECTA EN MADRID

Concurso imagen nuevas oficinas Línea Directa

**Situación:** Madrid

**Fecha:** 2016



### OFICINAS DEFENSOR DEL PUEBLO EN MADRID

Proyecto y Dirección de Obra para renovación de climatización

**Situación:** Madrid

**Fecha:** 2015

**Superficie:** 2202 m<sup>2</sup>

**Presupuesto:** 633.843,87 €



### OFICINAS EN BENGUELA, ANGOLA

Proyecto y Dirección de Obra Edificio de Oficinas

**Situación:** Benguela, Angola

**Cliente:** DRM Empreendimentos e Participações Limitada

**Fecha:** 2010

**Superficie:** Oficinas 4.000 m<sup>2</sup>

Aparcamiento: 8.400 m<sup>2</sup>





## AEROPUERTO DE LIEJA, BÉLGICA

Concurso Oficinas Bioclimáticas para el Aeropuerto de Lieja. Estrategias Bioclimáticas

**Situación:** Aeropuerto de Lieja, Bélgica

**Cliente:** Aertec

**Fecha:** 2009

**Superficie:** 2.000 m<sup>2</sup>

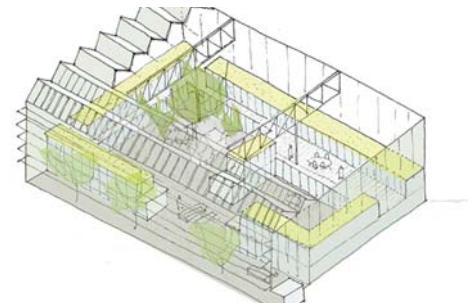

## OFICINAS CEDRUS EN LUANDA, ANGOLA

Anteproyecto Edificio Oficinas y Viviendas

**Situación:** Luanda, Angola

**Cliente:** Cedrus Limitada

**Fecha:** 2008

**Superficie :** 6.450 m<sup>2</sup>

Viviendas: 3.000 m<sup>2</sup>

Oficinas: 2.000 m<sup>2</sup>

Comercial: 550 m<sup>2</sup>

Aparcamiento: 900 m<sup>2</sup>



## CAMPUS DE LA JUSTICIA DE MADRID

Concurso Juzgado de lo Contencioso-Administrativo

**Situación:** Campus de la Justicia de Madrid

**Fecha:** 2007

**Superficie:** 27.486 m<sup>2</sup>



## INSTITUTO NACIONAL SEGURIDAD SOCIAL EN SEVILLA

Proyecto de Rehabilitación y Dirección de Obra

**Situación:** Bulevar de Ranillas, junto recinto de la Exposición Internacional Expo Zaragoza 2008

**Cliente:** Ayesa/Expoagua Zaragoza 2008, S.A.

**Fecha:** 2006

**Colaboradores:** Ayesa

**Superficie:** 1.246 m<sup>2</sup>



**INSTITUTO NACIONAL SEGURIDAD SOCIAL EN SEVILLA**

Proyecto de Rehabilitación y Dirección de Obra

**Situación:** Sevilla, España

**Cliente:** INSS

**Fecha:** 2005

**Colaboradores:** Ofinco

**Empresa constructora:** Alcuba Mantenimientos y Construcciones

**Superficie:** 9.954 m<sup>2</sup>

**Presupuesto:** 3.815.250 €

**INSTITUTO NACIONAL DE SEGURIDAD SOCIAL EN LEGANÉS**

Proyecto de Rehabilitación y Dirección de Obra

**Situación:** C/ Puerto de Somosierra s/n, Polígono Industrial Prado Overa, Leganés, Madrid

**Cliente:** INSS

**Fecha:** 2006

**Dirección facultativa:** efebearquitectura/Ofinco

**Superficie:** 8.238 m<sup>2</sup>

**Presupuesto:** 3.037.586 €

**INSTITUTO NACIONAL DE SEGURIDAD SOCIAL EN MURCIA**

Proyecto de Rehabilitación y Dirección de Obra

**Situación:** C/ Alfonso X El Sabio 15, Murcia

**Cliente:** INSS

**Fecha:** 2005/2007

**Dirección facultativa:** efebearquitectura/Ofinco

**Superficie:** 9.552 m<sup>2</sup>

**Presupuesto:** 2.121.643 €

**TORRE OEPM (OFICINA ESPAÑOLA DE PATENTES Y MARCAS) EN MADRID**

Proyecto de Rehabilitación y Dirección de Obra

**Situación:** Paseo de la Castellana, 75

**Cliente:** Segipsa/ OEPM, Madrid

**Fecha:** 2005/2006

**Dirección facultativa:** efebearquitectura

**Superficie:** 15.880 m<sup>2</sup>

**Presupuesto:** 5.177.906 €



### VIVIENDAS ADOSADAS EN ARROYOMOLINOS

Proyecto de Ejecución y Dirección de Obra de vivienda unifamiliar

**Situación:** Arroyomolinos, Madrid

**Fecha:** 2017-2018

**Superficie:** 669+1406 m<sup>2</sup>



### VIVIENDAS PAREADAS EN IBIZA

Proyecto de Ejecución y Dirección de Obra de vivienda unifamiliar

**Situación:** Ibiza, España

**Fecha:** 2016-2018

**Superficie:** 665 m<sup>2</sup>



### EDIFICIO DE VIVIENDAS EN BOCANGEL

Diseño Funcional y Anteproyecto

**Situación:** Madrid

**Fecha:** 2015

**Superficie:** 2193 m<sup>2</sup>



### VIVIENDAS EN ENSANCHE DE VALLECAS

Dirección de Obra 81 Viviendas Parcela 4.24 d, Garajes y Trasteros

**Situación:** Parcela 4.24 d, Ensanche de Vallecas, Madrid

**Cliente:** Ivima

**Arquitectos:** Ramón Montesinos (Proyecto)

**Fecha:** 2006

**Dirección facultativa:** efebearquitectura

**Empresa constructora:** Dragados

**Superficie:** 9.923 m<sup>2</sup>

**Presupuesto:** 3.961.407 €



## VIVIENDAS EN ENSANCHE DE VALLECAS, MADRID

Dirección de Obra 49 Viviendas, Garajes y Trasteros

**Situación:** Ensanche de Vallecas, Madrid

**Cliente:** Ivima

**Arquitectos:** Castellana 90 Arquitectos

**Fecha:** julio 2006 / agosto 2006

**Dirección facultativa:** efebearquitectura

**Superficie:** 5.464 m<sup>2</sup>

**Presupuesto:** 2.933.227 €



## VIVIENDAS EN PAU DE VALLECAS

Dirección de Obra 69 Viviendas y Garajes

**Situación:** Parcela 1.20 b, Ensanche Vallecas, Madrid

**Cliente:** Ivima

**Arquitectos:** Estudio Cortés Sánchez (Proyecto)

**Fecha :** enero 2005/diciembre 2006

**Dirección facultativa:** efebearquitectura

**Empresa constructora:** FCC, S.A.

**Superficie:** 7.762 m<sup>2</sup>

**Presupuesto:** 5.476.082 €



## EDIFICIO DE VIVIENDAS SOL II EN MURCIA

Promoción de 60 Viviendas Sol II

**Situación:** Murcia

**Cliente:** Heery Project Management

**Arquitectos:** Sánchez/Pardo Arquitectos, efebearquitectura

**Fecha:** 2003

**Superficie:** 10.486 m<sup>2</sup>

**Presupuesto:** 3.679.776 €



## EDIFICIO DE VIVIENDAS SOL III EN MURCIA

Promoción de 36 Viviendas Sol III

**Situación:** Murcia

**Cliente:** Heery Project Management

**Arquitectos:** Sánchez/Pardo Arquitectos, efebearquitectura

**Fecha:** 2003

**Empresa constructora:** Ferrovial Inmobiliaria

**Superficie:** 7.946 m<sup>2</sup>





**POLÍGONO INDUSTRIAL COSLADA III, MADRID**

Proyecto y Dirección de Obra Polígono Industrial de 52 Naves

**Situación:** Avda. de la Industria 15-17, Coslada, Madrid

**Cliente:** Iberind Complejos Industriales (Grupo Lar)

**Fecha:** 2006

**Colaboradores:** Valladares Ingeniería

**Superficie:** 10.441 m<sup>2</sup>

**POLÍGONO INDUSTRIAL LÓPEZ SORIANO, ZARAGOZA**

Proyecto y Dirección de Obra Polígono Industrial de 96 Naves

**Situación:** Parque de Tratamiento de Residuos López Soriano, Zaragoza

**Cliente:** Parques Industriales Dos Lar Grosvenor, S.L.

**Fecha:** 2006

**Dirección facultativa:** Francisco Benitez

**Colaboradores:** Valladares Ingeniería, S.L.

**Superficie:** 27.447,03 m<sup>2</sup>

**POLÍGONO INDUSTRIAL EN PINTO, MADRID**

Proyecto y Dirección de Obra Polígono Industrial de 41 Naves

**Situación:** Madrid

**Cliente:** Parques Industriales Dos Lar Grosvenor

**Fecha:** 2005/2006

**Colaboradores:** Valladares Ingeniería, S.L.

**Empresa constructora:** Llanera, S.A.

**Superficie:** 18.498 m<sup>2</sup>

**Presupuesto:** 5.374.889 €

**POLÍGONO INDUSTRIAL EL CAÑAVERAL, MADRID**

Proyecto y Dirección de Obra en Polígono El Cañaveral, Vicalvaro, Madrid

**Situación:** Polígono El Cañaveral, Madrid

**Cliente:** Neinver

**Fecha:** 2010

**Superficie:** 40.000 m<sup>2</sup>





**POLÍGONO INDUSTRIAL EN ARGANDA,**

Proyecto y Dirección de Obra Polígono Industrial de 68 Naves

**Situación:** Arganda del Rey, Madrid

**Cliente:** Parques Industriales Dos Lar Grosvenor, S.L.

**Fecha:** 2006/2007

**Superficie:** 13.955,58 m<sup>2</sup>

**Presupuesto:** 5.228.009,40 €

**POLÍGONO INDUSTRIAL EN COSLADA II, MADRID**

Proyecto y Dirección de Obra Polígono Industrial de 68 Naves

**Situación:** Avenida de la Industria C/V Calle de la Mancha, Coslada, Madrid

**Cliente:** Iberind Complejos Industriales, S.L.

**Fecha:** 2005/2006

**Colaboradores:** Valladares Ingeniería, S.L.

**Empresa constructora:** Novotec

**Superficie:** 18.732 m<sup>2</sup>

**Presupuesto:** 5.656.159,33 €

**POLÍGONO INDUSTRIAL EN COSLADA I, MADRID**

Proyecto y Dirección de Obra Polígono Industrial de 39 Naves

**Situación:** Coslada, Madrid

**Cliente:** Parques Industriales Lar Grosvenor, S.L.

**Fecha:** 2004/2005

**Dirección facultativa:** Francisco Benitez

**Colaboradores:** Valladares Ingeniería, S.L.

**Empresa constructora:** Aldesa, S.A.

**Superficie:** 11.825 m<sup>2</sup>

**Presupuesto:** 2.376.775 €

**POLÍGONO INDUSTRIAL EN CASARUBIOS, ALCALÁ DE HENARES, MADRID**

Proyecto y Dirección de Obra Polígono Industrial de 69 Naves

**Situación:** Alcalá de Henares, Madrid

**Cliente:** Parques Industriales Dos Lar Grosvenor, S.L.

**Fecha:** 2004/2005

**Empresa constructora:** Construcciones y Obras Arcángeles, S.L.

**Superficie:** 19.548 m<sup>2</sup>

**Presupuesto:** 3.990.515 €





## Allies & Partners

Ramón de Aguinaga 1

28028 Madrid, Spain

Phone: +34 91 725 38 38

[www.alliesandpartners.es](http://www.alliesandpartners.es)

[info@alliesandpartners.com](mailto:info@alliesandpartners.com)